

●扉厚によるストライクのL寸法(単位mm)

| 片開き扉用 | | | 両開き扉用 | | |
|-----------|----|-----|-----------|----|-----|
| 扉厚(以上~未満) | 記号 | L寸法 | 扉厚(以上~未満) | 記号 | L寸法 |
| 29~33 | CM | 20 | 29~33 | K | 16 |
| 33~42 | DP | 24 | 33~37 | L | 18 |
| 42~50 | ER | 28 | 37~42 | CM | 20 |
| 50~58 | FT | 32 | 42~46 | N | 22 |
| 58~66 | G | 36 | 46~50 | DP | 24 |
| | | | 50~54 | Q | 26 |
| | | | 54~58 | ER | 28 |
| | | | 58~62 | S | 30 |
| | | | 62~66 | FT | 32 |

(注) φ14はケースハンドル付の場合を示す。

ノブ形状

D型ノブ

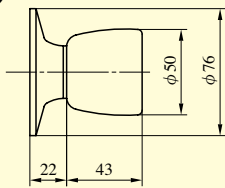

W型ノブ

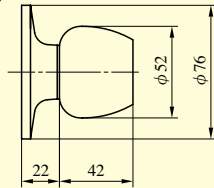

U型ノブ

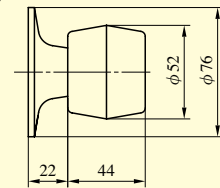

P型ノブ

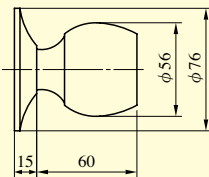

Q型ノブ

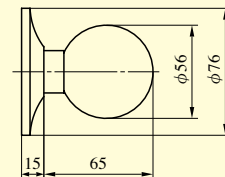

ケースハンドル(C)

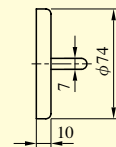

| 装着可能シリンダー | 型 式 | ノブ形状 | 機 能 | バックセット(mm) / ケース深さ(mm) | スペーシング(mm) | 扉厚(mm以上~mm未満) |
|----------------------|-----|----------------------------|--------|---------------------------------------|------------|---|
| U9 PR LB JN | MV | D W U P Q C | 1 4 | 64 / 86.5 76 / 98.5 100 / 122.5 | 80 | 29 ~ 33 33 ~ 42 42 ~ 50 50 ~ 58 58 ~ 66 |

(注) P・Q型ノブの扉厚は1ランク4mm毎になります。