UD SERIES

■左右勝手共通

UD11、UD12型

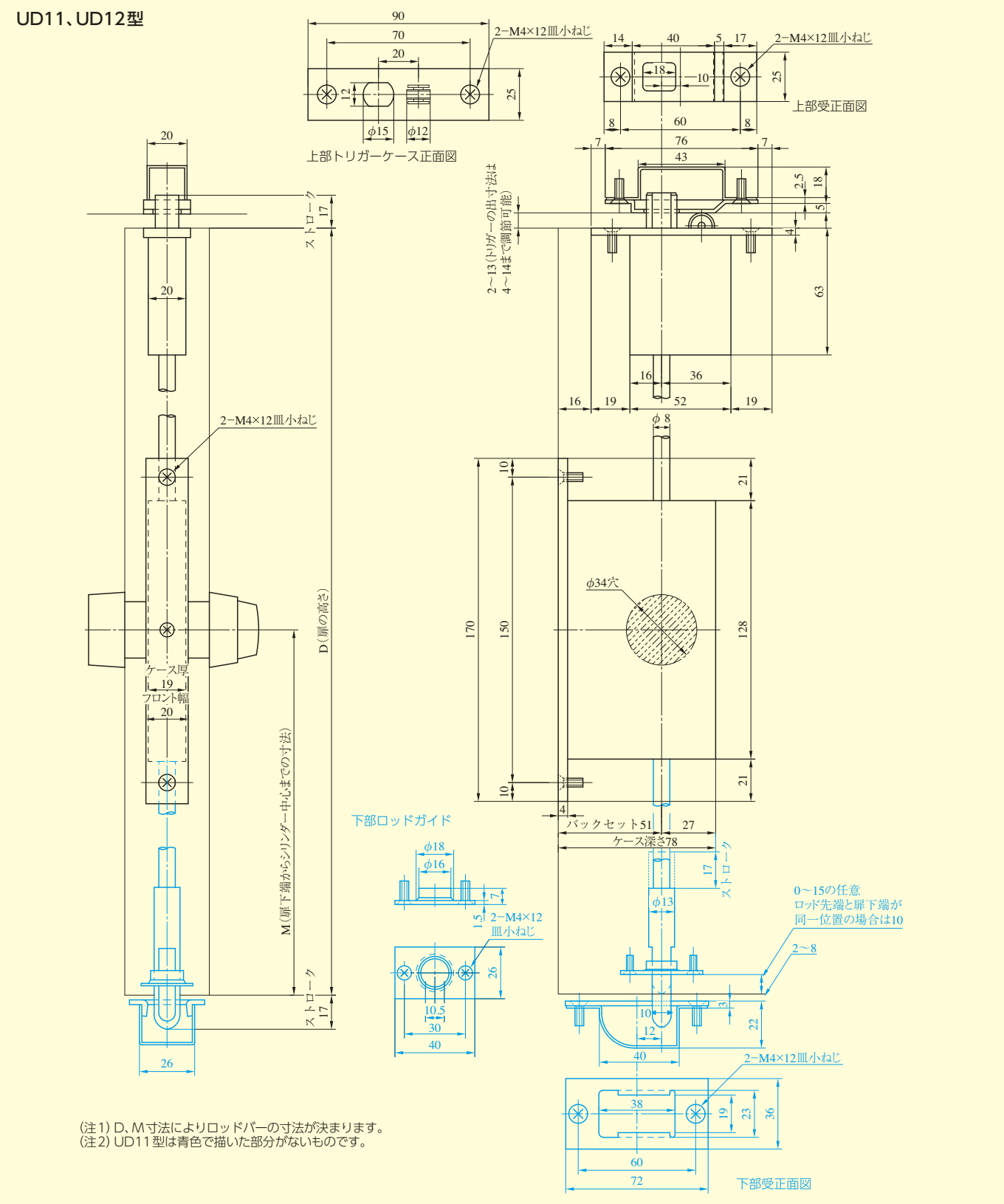

(注1) D、M寸法によりロッドバーの寸法が決まります。
(注2) UD11型は青色で描いた部分がないものです。

装着可能シリンダー	型　式	機　能	バックセット（mm）／ケース深さ（mm）	扉厚（mm以上〜mm未満）
U9 JN	UD11 UD12	1 2 3 4 5 6 8	51／78	29〜33 33〜42 42〜50 50〜58 58〜66