

●扉厚によるストライクのL寸法(単位mm)

| 片開き扉用   |    |     | 両開き扉用   |    |     |
|---------|----|-----|---------|----|-----|
| 扉厚(壁~葉) | 記号 | L寸法 | 扉厚(壁~葉) | 記号 | L寸法 |
| 29~33   | CM | 20  | 29~33   | K  | 16  |
| 33~42   | DP | 24  | 33~37   | L  | 18  |
| 42~50   | ER | 28  | 37~42   | CM | 20  |
| 50~58   | FT | 32  | 42~46   | N  | 22  |
| 58~66   | G  | 36  | 46~50   | DP | 24  |
|         |    |     | 50~54   | Q  | 26  |
|         |    |     | 54~58   | ER | 28  |
|         |    |     | 58~62   | S  | 30  |
|         |    |     | 62~66   | FT | 32  |

ブランクローズ

LO・BR1(片面固定ハンドル用)

LO・BR2(片面ハンドル用)

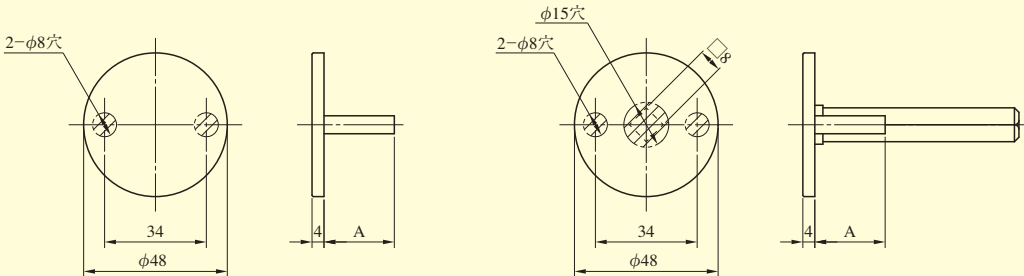

(注) ブランクローズの反対側にはレバーハンドルを取り付けます。片面固定ハンドル、片面ハンドルを使用する場合の補強用として使用します。

(注) ブランクローズの反対側にはレバーハンドルを取り付けます。標準の室内側ハンドル・座を用いて、片面ハンドルに変更するときに使用します。

●扉厚による取付柱のA寸法(単位mm)

| 扉厚(以上~未満) | A寸法  |
|-----------|------|
| 25~33     | 23.6 |
| 33~42     | 30.6 |
| 42~50     | 38.6 |
| 50~58     | 46.6 |
| 58~66     | 54.6 |

| 装着可能シリンダー                    | 型式  | レバーハンドル形状   | 機能               | バックセット(mm) / ケース深さ(mm) | スペーシング(mm) | 扉厚(mm以上~mm未満)                             |
|------------------------------|-----|---|------------------|------------------------|------------|---|
| U9<br>PR(-J)<br>LB(-J)<br>JN | LAF | 18,19,20,21,22,23,29,31,32,33,<br>34,35,40,41,50,51,52,53,55,56,<br>57,63,64,65,66,67,68,69,74,<br>342,346,356,373,391,411,414<br>420,421,430,431,432,472 | 1<br>2<br>3<br>4 | 64 / 85                | 80         | 29~33<br>33~42<br>42~50<br>50~58<br>58~66 |